9 Jüdisches Museum Westfalen, Julius-Ambrunn-Straße 1

Wow! Es gibt sogar ein Jüdisches Museum in der Stadt Dorsten! Weißt du, was eine Kippa oder ein Davidstern sein könnten? Die Antwort auf diese Fragen findest du dort! Das Jüdische Museum Westfalen entstand durch eine Bürgerinitiative in den 1980er Jahren. Die Bürger stellten geschichtliche Forschungen über das Jüdische Leben in Westfalen an und gründeten das Museum. Hier kannst du viele gesammelte Daten und Fakten zum Judentum finden. Die 2018 neu eröffnete Dauerausstellung nutzt modernste Techniken und Medien und setzt Aspekte jüdischen Lebens in den Fokus. In einem kleinen Hof und Garten kannst du dich nach deinem Besuch erholen und dir die kleine Kollektion von Skulpturen anschauen.

Was kannst du dir in dem kleinen Hof und Garten des Jüdischen Museums anschauen?
Antwort:

[ ][ ][ ][ ][4][ ][ ][ ][ ][ ]

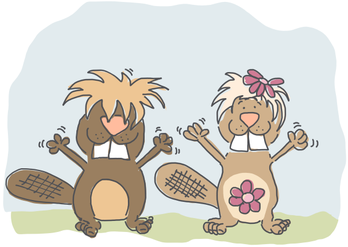

10 Restaurant Goldener Anker – Björn Freitag, Lippetor 4

Hmmmm…wie lecker es hier riecht. Wem das Restaurant wohl gehört? Das Haus „Goldener Anker“ ist Eigentum der Familie Freitag. Kommt dir der Name bekannt vor? Björn Freitag war sogar schon im Fernsehen. Kaum zu glauben oder? Das Haus gehörte seit dem Bau Anfang des 20. Jahrhundert zu den bekanntesten Gaststätten in Dorsten. 1997 übernahm Björn Freitag das Restaurant und ist durch einen Michelin-Stern, der viel für einen Koch bedeutet, und seine Fernsehshows bekannt.

Wie heißt der berühmte Koch aus dem Fernsehen?
Antwort:

[ ][ ][ ][ ][ ] [ ][ ][ ][ ][10][ ][ ]

11 Atlantis Freizeitbad, Konrad-Adenauer-Platz 1

Jetzt eine Runde schwimmen und rutschen im Atlantis? Fünf High-Tech-Rutschen mit einer Gesamtlänge von 390 m – das ist das wohl längste Rutschvergnügen in NRW. Das Gefühl von Urlaub, eine UV durchlässige Kuppel und eine große Saunalandschaft werden zu einem Erlebnis für die ganze Familie! Das Jamaika Café ist eine gute Möglichkeit sich eine kleine Pause zu gönnen, auch für Nicht-Badegäste. Na dann mal auf ins Badevergnügen.

Wie heißt das begehrte Café im Atlantis?
Antwort:

[ ][ ][ ][ ][ ][ ][7]

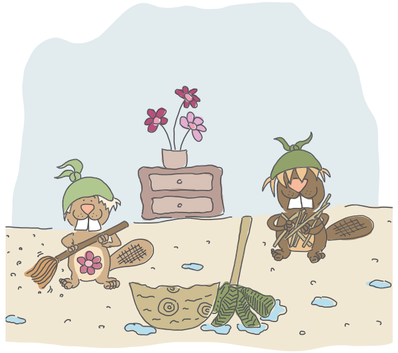

12 Dorstener Aak, Konrad-Adenauer-Platz 1

Na, was steht denn da bloß für ein Schiff direkt vor dem Atlantis? Sieht aus wie ein altes Lippeschiff, das ist doch die Aak! Die Lippeschifffahrt war im Mittelalter sehr wichtig für die Entwicklung der Stadt Dorsten. Damals haben die Schiffe Waren über die Lippe von einer Stadt in die andere transportiert. Die Geschichte der Lippe, der Stadt und des Schiffsbaus an der Lippe werden den Besuchern in der Aak nähergebracht, praktisch das kleinste Museum der Stadt. Schon Lust einmal reinzuschnuppern?

Wie wird das Lippeschiff noch bezeichnet?
Antwort:

[ ][ ][6]

13 Bürgerpark MariaLindenhof, Im Werth

Immer noch genug Energie, oder Lust auf einen Spaziergang? Dann schau doch mal in unserem Bürgerpark vorbei! Hier hast du die Gelegenheit, dich auf der Spiel- und Sportfläche zum Schluss noch einmal richtig auszupowern oder einfach nur ganz entspannt auf einer Bank zu sitzen. Der Park befindet sich zwischen Lippe und Kanal. Einen schönen Ausblick bekommst du an unserer „Stadtkrone“. Das Bauwerk wurde 2022 für die Bürger der Stadt errichtet. Aber wieso heißt der Park Maria Lindenhof? Früher, vor ca. 150 Jahren, war der Park eine Fläche voller Lindenbäume. Daher stammt der Name „Lindenhof“. Die Stadt Dorsten kaufte das Gelände mit der Idee, daraus einmal eine Sportanlage und verschiedene Einrichtungen entstehen zu lassen. Mittlerweile ist aus dem Gelände ein schöner Park mit vielen verschiedenen Möglichkeiten für Besucher und Bürger geworden.

Wonach wurde der Park benannt?
Antwort:

[1][ ][ ][ ][ ][ ][ ][ ][ ][ ][ ]

Das Lösungwort lautet:

[1][2][3][4][5] - [6][7][8][9] -
[10][11][12][13]

Die Dorstener Lippe-Biber-Bande

Der Verein für Orts- und Heimatkunde hat gemeinsam mit der erfahrenen Pädagogin Claudia Jägering und der Illustratorin Claudia Esser die Lippe-Biber-Bande aus der Taufe gehoben. Das fröhliche Geschwisterpaar Frau von Lippe und Flo erkundet gemeinsam mit ihrem Freund Oskar die Dorstener Stadtgeschichte. Bisher gibt es 14 Bände zum Vorlesen für Kindergartenkinder. Frau von Lippe und Flo gibt es als Plüschtier zu kaufen, es sind handgefertigte Einzelanfertigungen aus hochwertigen Stoffen.

StadtAgentur Dorsten
(im Stadthaus Dorsten)
Lippestraße 41
46282 Dorsten
Telefon 02362-663066
stadtagentur@dorsten.de

Stadt Dorsten
V.i.S.d.P. Pressesprecher Ludger Böhne
Telefon 02362-663470
pressestelle@dorsten.de

www.stadtagentur-dorsten.de

Stadt Dorsten · Echt Dorsten 11x mehr erleben · STADTHAUS KULTUR TOURISMUS MARKETING

Stand: 04-2025 · Fotos: Jaqueline Schreiber; Illustrationen: Claudia Esser

Stadt Dorsten

große Tour (ca. 3,0 km)

Biber on Tour

Stadtführung „Biber on Tour"

Die Bibergeschwister Flo und Frau von Lippe freuen sich, euch gemeinsam durch die Dorstener Altstadt zu führen und dabei neue Geschichten zu entdecken. Schau immer aufmerksam zu und lies dir alles gut durch, damit du am Ende alle Fragen richtig beantworten kannst, um das Codewort zu knacken. Na? Hast du Lust? Dann schau doch mal an ein paar interessanten Orten vorbei!

1 Stadttor an der Stadtagentur, Lippestraße 41

Aufgepasst und Augen auf den Boden gerichtet. Erkennst du schon das Alte Stadttor? Die Markierungen am Boden sollen das damalige Tor der Stadtmauern, das „Lippetor", darstellen.

Was ist auf dem Boden zu sehen?
Antwort:

[ ][ ][ ] [ ][ ][ ]
[ ][ ][ ][ ][ ][ ][ ][ ][ ][ ] 5 [ ]

2 Ehrenmal und Alte Stadtmauer, Westwall 1

Würdest du auch eine Schutzmauer bauen, wie die Dorstener früher? Im Jahr 1334 befestigten die Dorstener ihre kleine Stadt mit einer festen Mauer, denn was bringt nur ein Tor ohne Mauer? Die Mauern der Stadt umrundeten etwa 11,8 Hektar. Das ist etwa so groß wie 16 und ein halbes Fußballfeld. Angefangen hat alles mit einer Holzwand auf einem rund um den Stadtkern aufgeschütteten Erdhügel. Nach und nach wurde aus den Holzwänden eine dicke Steinmauer mit Wachtürmen und drei festen Toren. Zwischen Westwall und Westgraben kannst du dir einen von ehemals zwanzig Wehrtürmen anschauen. Entlang der Straßen Westgraben, Südgraben und Ostgraben kann man in Teilen sehen, wie die Stadtmauer einmal verlief.

Durch was wurde später die Holzwand ersetzt?
Antwort:

[ ][ ][ ][ ] 8 [ ][ ][ ][ ][ ]

3 Skulptur „Schaf, Bauer und Bürger", Essener Straße

Stell dir vor, du hilfst jemandem in einer Notsituation und bekommst zum Dank ein Schaf geschenkt. Genau das passierte damals. Am „Essener Tor", gleich an einem Eiscafé befindet sich die bronzene Skulpturengruppe „Schaf, Bauer und Bürger" der Künstlerin Ulrike Enders. Sie wurde 1988 errichtet und erinnert an den Brauch des „Schafholens". Vor langer Zeit, im Jahr 1585 wurden die Bauern in Kirchhellen von den Truppen des ehemaligen Kölner Erzbischofes belagert. Damals halfen die Dorstener Schützen den Bauern. Zum Dank an die Dorstener Schützen versprachen die Bauern alle 7 Jahre ein Schaf zu liefern. Und jetzt… Pause. Lasst euch das Eis schmecken :)

Wie heißt das Denkmal von der Künstlerin Ulrike Enders?
Antwort:

[ ][ ][ ][ ][ ] , [ ][ ] 12 [ ][ ]
[ ][ ][ ] [ ][ ][ ][ ][ ][ ]

4 Blindenmodell der Stadt Dorsten, Marktplatz

Mach doch einmal die Augen zu und fühle mit den Händen über das Modell. Wo befindet sich nur der Marktplatz? Schon gefunden? Ein mehrdimensionales Bronze-Stadtmodell, das Sehende mit den Augen und Blinde mit den Fingern erfassen können, steht seit dem Lichterfest am 12.11.2017 in der Stadt Dorsten und hilft, den Blinden den Weg zu weisen. Egbert Broerken ist ein namhafter Bildhauer, der für seine Stadtmodelle für Blinde und Sehbehinderte bekannt ist.

Aus welchem Material besteht das Blindenmodell?
Antwort:

[ ][ ] 11 [ ][ ][ ]

5 Glockenspiel am Marktplatz

Ohren auf! Hast du das Glockenspiel schon gehört? Es erklingen nach Tages- und Jahreszeiten wechselnde Melodien fünfmal täglich über dem Dorstener Markt. Das Glockenspiel von Prof. Bruno Stegmann besteht aus Bronzeglocken und Holzfiguren, die sich im Fenster drehen. Die farbigen Figuren stellen den Bauern, den Bergmann, den Bierbrauer, die Ursuline mit Schülerin, die Bäuerin, den Kaufmann, den Schiffsbauer sowie den Richter und die Justitia dar.

Von wem ist das Glockenspiel?
Antwort:

3 [ ][ ][ ] . [ ][ ][ ][ ][ ]
[ ][ ][ ][ ][ ][ ][ ][ ]

6 Ständebrunnen am Marktplatz

Schau nur, wie schön es plätschert. Und was das nur für Figuren sein könnten? Der Brunnen hat vier Figurengruppen, die wichtige Momente in der Stadtgeschichte Dorstens zeigen. Die Verleihung der Stadtrechte im Jahr 1251 durch den Erzbischof von Köln, Konrad von Hochstaden, die Verteidigung der Stadt durch die Frauen während der Truchsessischen Kriege um 1588, die Schiffsbauer und den Steinkohlebergbau in Dorsten. Der „Ständebrunnen" vom Bildhauer Bonifatius Stirnberg aus Aachen wurde 1986 auf dem Markt errichtet. Von hier aus kannst du direkt auf das alte Rathaus schauen. Siehst du es schon?

Wo befindet sich der Ständebrunnen?
Antwort:

[ ][ ][ ] [ ][ ][ ]
[ ][ ] 13 [ ][ ]

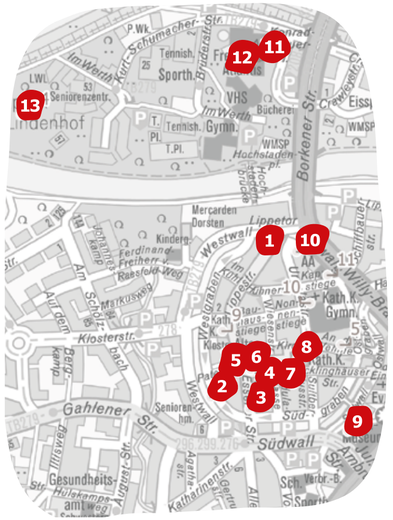

7 Altes Rathaus am Marktplatz

Kannst du dir vorstellen, dass in diesem Gebäude damals die Bauern mit ihrem Getreide eingefahren sind, um dort ihre Ware zu wiegen? Das heutige Gebäude wurde bis 1797 als Stadtwaage genutzt, das ist eine große Waage zum Wiegen, wie zum Beispiel von Mehl oder Getreide der Bauern, die dafür Wiegegeld bezahlen mussten. Danach diente das Gebäude als Rathaus. Zwischen 1935 und 2003 wurde im alten Rathaus ein Heimatmuseum und für kurze Zeit auch die Stadtinfo untergebracht. Ab 2004 wurde das Gebäude komplett renoviert, seit 2005 ist es zur Nutzung als „Bürgerhaus" für Trauungen, Konzerte, Veranstaltungen, Ausstellungen, Empfänge usw. freigegeben.

Was war denn im Jahr 2003 im Alten Rathaus?
Antwort:

[ ][ ][ ][ ][ ][ ][ ] 9 [ ][ ][ ][ ]

8 Tisa-Brunnen, Kirchplatz 1

Schau dir den Brunnen doch einmal genauer an. Jeder Stein hat seine eigene Bedeutung und sieht anders aus… Die Künstlerin, Tisa von der Schulenburg, wollte ihrer neuen Heimatstadt ein Geschenk machen und errichtete den Brunnen auf dem Dorstener Marktplatz. Mittlerweile ist der Brunnen aber vor die St. Agathakirche gezogen. Der Tisa-Brunnen ist von künstlerisch gestalteten Betonplatten umkleidet, die Szenen aus der Geschichte Dorstens zeigen. Hier könnt ihr Geschichten der Römer ebenso wie die der Hanse lesen. Auch die Stadtrechteverleihung ist darauf zu finden. Sogar die Rückkehr der letzten Kriegsgefangenen nach dem zweiten Weltkrieg findet hier Erwähnung. Unglaublich, was in unserer kleinen Stadt schon alles passiert ist, nicht wahr?

Wie hieß die Künstlerin des Brunnens?
Antwort:

[ ] 2 [ ][ ] [ ][ ][ ] [ ][ ][ ]
[ ][ ][ ][ ][ ][ ][ ][ ][ ][ ][ ]